

GIDHWA PARSADA

BIRD INTERPRETATION
CENTRE

**Presented By : Dhammshil Ganvir
DFO Durg**

- गिधवा परसदा में 31 जनवरी – 2 फरवरी 2021 तक पक्षी महोत्सव “हमर चिरई हमर चिन्हारी” तीन दिवसीय कार्यक्रम आयोजित किया गया ।

पक्षी महोत्सव के अवसर पर माननीय मुख्यमंत्री, छ.ग. शासन के द्वारा की गई घोषणा :-

- गिधवा परसदा के आस-पास जिन क्षेत्रों में प्रवासी पक्षी आते हैं, उनकी संरक्षण की योजना तैयार करना ।
- पक्षी जागरूकता एवं प्रशिक्षण केन्द्र स्थापित किया जाना ।
- राज्य के प्रवासी एवं स्थानीय पक्षियों की जैव विविधता संबंधी जानकारी एवं प्रशिक्षण जन-सामान्य को दिया जाए ।

गिधवा-परसदा आर्द्र भूमि तंत्र

गिधवा टैंक-1

परसदा टैंक

गिधवा टैंक-2

एमरसाही टैंक

कुँरा टैंक

मुस्कुरा टैंक

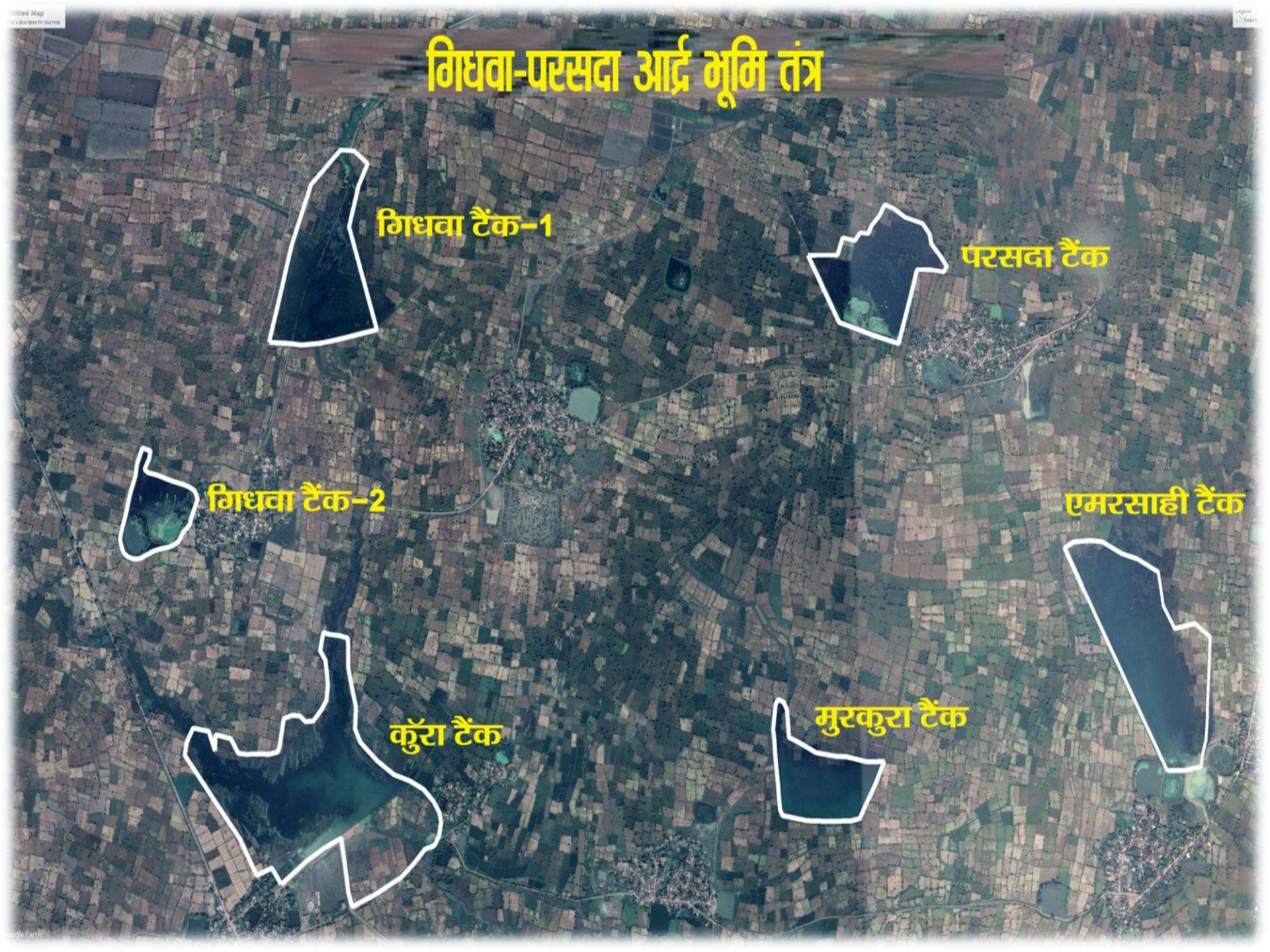

गिधवा- परसदा आर्द्रभूमि समूह

- गिधवा- परसदा आर्द्रभूमि समूह अंतर्गत गिधवा, नगधा, परसदा, एरमशाही एवं मुरकुटा ग्रामों के आर्द्रभूमि क्षेत्र को शामिल किया गया है।
- यह लगभग 200 हेक्टेयर क्षेत्र तथा 05 कि.मी. के व्यास में फैला है।
- यह क्षेत्र रायपुर से 75 कि.मी. दूर, रायपुर-बिलासपुर मार्ग पर नांदघाट से ठीक 9 कि.मी. पर स्थित है।

Proposed Bird Interpretation Cum Training Centre

**NAGDHA
AREA - 8.98 HA.**



NAGDHA AREA - 20 HA.



प्रस्तावित स्थल



FLOOR PLAN

Gidhwa-Parsada
Bird interpretation centre
Chhattisgarh

Floor plan Layout

Notes:
1. All dimensions are in Feet
2. Dimensions to be read and not measure
3. Refer drawing no. (S5) LAC-X01 for general
arrangement of site
4. For reference levels of site grading, refer
to Architect's drawings.

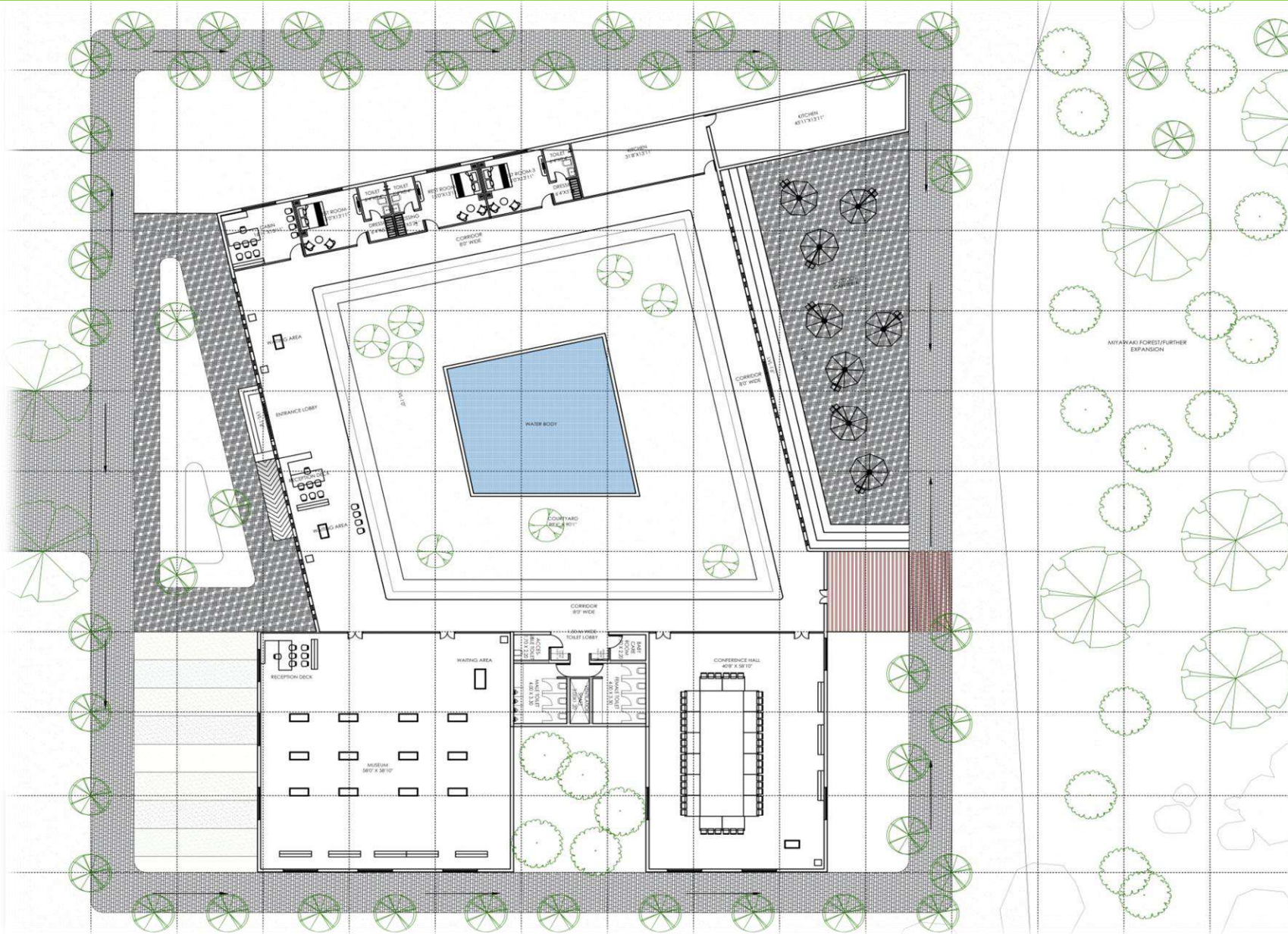
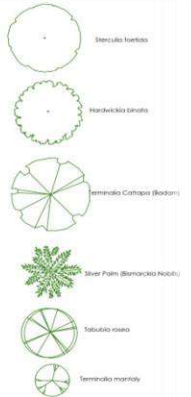

No	Date	Remarks

No Date Remarks
^ REVISIONS ^

Stamp: For review A3
1:150

Drawn: 28.12.2021 Anushka Arora
Reviewed: 28.12.2021 Anushka Arora

LAP-01 (R-00)
T: +91-7000469470
E: anushkaarora0909@gmail.com



INTERPRETATION
CENTRE

Gidhwa-Parsada
**BIRD INTERPRETATION
CENTRE**





TRAINING CENTRE



Gidwa-Panaji
BIRD INTERPRETATION
CENTRE





Sidhwa-Parsada Bird interpretation centre

DISPLAY PANEL ZONE



DISPLAY PANEL ZONE

Quanta Avire

Gidhwa-Parsada Bird interpretation centre



INFORMATION BOARD ZONE



MODEL EXHIBIT ZONE







STAGE 1 ESTIMATE FOR GIDHWA-PARSADA BIRD INTERPRETATION CENTER. CG.

S. No.	Description	Quantity	Unit	Rate/unit	Amount
1	Construction of interpretation centre building				
1.1	Civil works	1,850.00	sqm	15,050.00	2,78,42,500.00
1.2	Electric works	10%	of 1.1	2,78,42,500.00	27,84,250.00
1.3	Plumbing works	4%	of 1.1	2,78,42,500.00	11,13,700.00
1.4	HVAC works	20%	of 1.1	2,78,42,500.00	55,68,500.00
1.5	External connection(Electrical sanitary)	5%	of 1.1	2,78,42,500.00	13,92,125.00
1.6	Misc. Furniture	1.00	L/S	25,00,000.00	25,00,000.00
Sub-Total (A)					4,12,01,075.00
2	Site development works				
2.1	Site levelling and grading	16,000.00	sqm	100.00	16,00,000.00
2.2	Entrance Road	600.00	sqm	3,000.00	18,00,000.00
2.5	Irrigation	41,297.25	sqm	80.00	33,03,780.00
2.6	Hardscape	1,200.00	sqm	1,500.00	18,00,000.00
2.8	Utility Structure(Tank, pump room, etc)	1.00	L/S	30,00,000.00	30,00,000.00
Sub-Total (B)					1,15,03,780.00
Sub-Total (A+B)					5,27,04,855.00
Misc. & Contingencies (@ 5.0% of A+B)					26,35,243.00
Consultancy fee (@ 3.5% of A+B)					18,44,670.00
Grand Total					5,71,84,768.00
Or Say					5.72 Crores

धन्यवाद